

NFS-e - NOTA FISCAL DE SERVIÇOS ELETRÔNICA

Nº:2023/7

Emitida em:
28/04/2023 às 09:24:00

Competência:
28/04/2023

Código de Verificação:
b4c32d11

DUARTE CONSTRUCAO CIVIL LTDA

CPF/CNPJ: 17.987.217/0001-30

RUA MARIA LETICIA, 255, Bairro Novo das Indústrias - Cep: 30610-660

Belo Horizonte

Telefone:

Inscrição Municipal: 0485051/001-8

MG

Email:

Tomador do(s) Serviço(s)

CPF/CNPJ: 11.324.855/0001-94

Inscrição Municipal: Não Informado

CAIXA ESCOLAR VEREADOR JOÃO EVANGELISTA FERNANDES

RUA BENTO GONÇALVES FILHO, 200, INDUSTRIAL - Cep: 32230-270

Contagem

MG

Telefone: Não Informado

Email: Não Informado

Discriminação do(s) Serviço(s)

LIMPEZA ÁREA EXTERNA

TRIB. APROX. R\$270,86 FEDERAL E R\$49,26 MUNICIPAL FONTE IBPT 42F39F VERSÃO 23.1.D

Código de Tributação do Município (CTISS)

0705-0/01-88 / Reparação, conservação e reforma de edifícios e congêneres

Subitem Lista de Serviços LC 116/03 / Descrição:

7.05 / Reparação, conservação e reforma de edifícios, estradas, pontes, portos e congêneres (exceto o fornecimento de mercadorias produzidas pelo prestador dos serviços, fora do local da prestação dos serviços, que fica sujeito ao icms).

Cod/Município da incidência do ISSQN:

3118601 / Contagem

Natureza da Operação:

Tributação fora do município

Regime Especial de Tributação: ME ou EPP do Simples Nacional

Valor dos serviços:	R\$ 1.753,19	Valor dos serviços:	R\$ 1.753,19
(-) Descontos:	R\$ 0,00	(-) Deduções:	R\$ 0,00
(-) Retenções Federais:	R\$ 0,00	(-) Desconto Incondicionado:	R\$ 0,00
(-) ISS Retido na Fonte:	R\$ 35,24	(=) Base de Cálculo:	R\$ 1.753,19
Valor Líquido:	R\$ 1.717,95	(x) Alíquota:	2,01%
		(=) Valor do ISS:	R\$ 35,24

Documento emitido por ME ou EPP optante pelo Simples Nacional. Não gera direito a crédito fiscal de IPI.

Outras Informações:

Chave de acesso no Ambiente de Dados Nacional: 31062001217987217000130230000000000723045233806480.



Prefeitura de Belo Horizonte - Secretaria Municipal de Fazenda
Rua Espírito Santo, 605 - 3º andar - Centro - CEP: 30160-919 - Belo Horizonte MG.
Dúvidas: SIGESP



Recebemos
em 28/04/2023
Assinatura

PAGUE-SE
28/04/2023
TC Nº 112/2022
Finalidade: Limpeza Externa
Assinatura do Ordenador da Despesa

ATESTO QUE O SERVIÇO FOI
PRESTADO, E OU MATERIAL
FORNECIDO 28/04/2023
1162795
1561906





Duarte Construção Civil Eireli - ME
CNPJ: 17.987.217/0001-30

Rua Maria Leticia, 255 – Novo das Indústrias – Barreiro
Belo Horizonte – MG - 30610-660
Telefones: (31) 9 9261-5155
duarteccivil2013@hotmail.com

CAIXA ESCOLAR VEREADOR JOAO EVANGELISTA FERNANDES

CNPJ: 11.324.855/0001-94

R BENTO GONÇALVES FILHO, 200, INDUSTRIAL, CONTAGEM-MG

REFERÊNCIAS: SUDECAP/SETOP/SINAPI

ORÇAMENTO

BDI= 31,30%

Item	Origem	Descrição do serviço	Unidade	Quantidade	Valor unitário	Valor total C/BDI
Limpeza área externa						
ED-50367	SETOP	SERVENTE COM ENCARGOS COMPLEMENTARES	HORA	36	R\$16,21	R\$583,56
ED-51133	SETOP	TRANSPORTE DE MATERIAL DE QUALQUER NATUREZA COM CARRINHO DE MÃO. COM DISTÂNCIA MENOR OU IGUAL A 50M, INCLUSIVE CARGA E DESCARGA.	M³	10	R\$19,17	R\$191,70
03.25.01	SUDECAP	TRANSPORTE DE MAT. DE QUALQUER NATUREZA EM CAÇAMBA	VG	2	R\$280,00	R\$560,00
TOTAL						R\$1.335,26
TOTAL COM BDI						R\$1.753,19

(HUM MIL SETECENTOS E CINQUENTA E TRES REAIS E VINTE CENTAVOS)

Vendedor: David Rodrigues da Silva

VALIDADE DO ORÇAMENTO 60 DIAS

Belo Horizonte, 03 de abril de 2023

GILMAR ANTÔNIO DUARTE

DUARTE CONSTRUÇÃO CIVIL

17.987.217/0001-30
DUARTE CONSTRUÇÃO CIVIL EIRELI - ME
Rua Maria Leticia, nº 255
B. Novo das Indústrias - CEP: 30.610-660
L - BELO HORIZONTE - MG -



Consulta Quadro de Sócios e Administradores - QSA

CNPJ:

17.987.217/0001-30

NOME EMPRESARIAL:

DUARTE CONSTRUÇÃO CIVIL LTDA

CAPITAL SOCIAL:

R\$78.800,00 (Setenta e oito mil e oitocentos reais)

O Quadro de Sócios e Administradores(QSA) constante da base de dados do Cadastro Nacional da Pessoa Jurídica (CNPJ) é o seguinte:

Nome/Nome Empresarial:

GILMAR ANTONIO DUARTE

Qualificação:

49-Sócio-Administrador

Para informações relativas à participação no QSA, acessar o e-CAC com certificado digital ou comparecer a uma unidade da RFB.

Emitido no dia 27/04/2023 às 19:15 (data e hora de Brasília).



Comp Banco Agência DV C1 Conta C2 Série Cheque N° C3
018 001 5875 0 8 74.977-0 2 800 880343 8
010 001 5875 0 8 74.977-0 2 800 880343 8 R\$

1.717,95

Pague por este cheque a quantia de Mil Setecentos e Oitocentos e Noventa e
cinco e cinco Centavos e centavos acima
Quante Construção Civil Ltda ou à sua ordem

Contagem, 28 de Abril de 2023

BANCO DO BRASIL

BAIRRO INDUSTRIAL MG
00.000.000/6919.17
BAIRRO INDUSTRIAL MG
R TIRADENTES CONTAGEM
CONFECCAO: 12/2022

CAIXA ESCOLAR VEREADOR JOAO EVANGELISTA FERNANDES
CNPJ 11.324.855/0001-94
CLIENTE BANCARIO DESDE 02/2012

Emilene C. Batista Velasco

0001587510 01885054354 852007667708

10718677803635

207/219
702
Emilene C. Batista Velasco

MPF 0023/7
Emilene C. Batista Velasco

Gil Roberto Marques Barbosa

CNPJ: 22.681.391.0001-90

R Três, 135, Apto 403, Bloco A28 - Contagem - MG-CEP:

32.242-223 Tel.: (31) 99492-2777

Caixa Escolar Vereador João

Evangelista fernandesdes

CNPJ: 11.324.855/0001/94

Rua Cel. Vicente Ferreira Carneiro, 625, Industrial - 3º seção, Contagem-MG

ORÇAMENTO

Item	Origem	Descrição do serviço	Unidade	Quantidade	VALOR UNITÁRIO	VALOR TOTAL	BDI-31,45%
1	ED-50367	SETOP	SERVENTE COM ENCARGOS COMPLEMENTARES	HORA	36	R\$16,21	R\$ 583,56
2	ED-5133	SETOP	TRANSPORTE DE MATERIAL DE QUALQUER NATUREZA COM CARRINHO DE MÃO COM DISTANCIA MENOR OU IGUAL A 50M, INCLUSIVE CARGA E DESCARGA	M²	10	R\$19,17	R\$ 191,70
3	03.25.01	SUDEC AP	CAÇAMBA	VG	2	R\$280,00	R\$ 560,00
VALOR DO SERVIÇO						R\$ 1.335,26	
Validade do Orçamento é de 60 dias						TOTAL COM DBI	R\$1.755,19

Contagem, 04 de abril de 2023

GIL ROBERTO MARQUES BARBOSA

22.681.391/0001-90

GIL ROBERTO MARQUES BARBOSA

Rua Três, nº 135, Apto: 403, Bloco A 28

B. Santa Maria - CEP: 32.240-223

CONTAGEM - MG



Consulta Quadro de Sócios e Administradores - QSA

CNPJ:

22.681.391/0001-90

NOME EMPRESARIAL:

GIL ROBERTO MARQUES BARBOSA 04765374602

CAPITAL SOCIAL:

R\$2.000,00 (Dois mil reais)

NÃO HÁ INFORMAÇÃO DE QUADRO DE SÓCIOS E ADMINISTRADORES (QSA) NA BASE DE DADOS DO CNPJ



ORÇAMENTO



Caixa Escolar João Evangelista Fernandes
 CNPJ: 11.324.855/0001-94
 Rua Cel. Vicente Ferrira,626, Industrial
 - 3º seção, Contagem-MG - CEP Tel:

OBJETIVO: limpeza externa

ITEM	SERVIÇOS	UN.	CUSTO UNIT	QTD.	31,50%
					TOTAL DO ITEM (R\$) S/BDI
ED-50367	SERVENTE COM ENCARGOS COMPLEMENTARES	HORA	36	R\$16,21	R\$583,56
ED-51133	TRANSPORTE DE MATERIAS DE QUALQUER NATUREZA COM CARRINHO DE MÃO COM DISTANCIA MENOR OU IGUAL A 50M INCLUSIVE DESCARGA	M³	10	R\$19,17	R\$191,70
03.25.01	CAÇAMBA	VG	2	R\$280,00	R\$560,00
TOTAL S/BDI					R\$ 1.335,26
TOTAL COM BDI					R\$ 1.755,86

Vendedor: GEOVANI CLEVERSON DO NASCIMENTO

31.587.862/0001-96
 DEIVISON RODRIGUES DA SILVA
 08178782854
 R. Reginaldo Moreira de Souza, 37
 Bairro: Parque Carlinho - CEP: 32.667-610
BETIM - MG

DC CONSTRUÇÕES
 31.587.862/0001-96
 RUA REGINALDO MOREIRA DE SOUZA, Nº 37
 BETIM-MG
 TEL: (31) 9 9997 3064

BETIM, 05 DE ABRIL DE 2023

VALIDADE DA PROPOSTA DE 75 DIAS

210 219

Consulta Quadro de Sócios e Administradores - QSA

CNPJ:

31.587.862/0001-96

NOME EMPRESARIAL:

DEIVISON RODRIGUES DA SILVA 09176782654

CAPITAL SOCIAL:

R\$1.000,00 (Hum mil reais)

NÃO HÁ INFORMAÇÃO DE QUADRO DE SÓCIOS E ADMINISTRADORES (QSA) NA BASE DE DADOS DO CNPJ



[Voltar](#)[Imprimir](#)

Certificado de Regularidade do FGTS - CRF

Inscrição: 17.987.217/0001-30
Razão Social: DUARTE CONSTRUCAO CIVIL EIRELI ME
Endereço: R MARIA LETICIA 255 / NOVO DAS INDUSTRIAS / BELO HORIZONTE / MG / 30610-660

A Caixa Econômica Federal, no uso da atribuição que lhe confere o Art. 7, da Lei 8.036, de 11 de maio de 1990, certifica que, nesta data, a empresa acima identificada encontra-se em situação regular perante o Fundo de Garantia do Tempo de Serviço - FGTS.

O presente Certificado não servirá de prova contra cobrança de quaisquer débitos referentes a contribuições e/ou encargos devidos, decorrentes das obrigações com o FGTS.

Validade: 20/04/2023 a 19/05/2023

Certificação Número: 2023042001571159694879

Informação obtida em 27/04/2023 19:12:38

A utilização deste Certificado para os fins previstos em Lei esta condicionada a verificação de autenticidade no site da Caixa:
www.caixa.gov.br





PODER JUDICIÁRIO
JUSTIÇA DO TRABALHO

CERTIDÃO NEGATIVA DE DÉBITOS TRABALHISTAS

Nome: DUARTE CONSTRUCAO CIVIL LTDA (MATRIZ E FILIAIS)

CNPJ: 17.987.217/0001-30

Certidão nº: 12150975/2023

Expedição: 21/03/2023, às 20:07:43

Validade: 17/09/2023 - 180 (cento e oitenta) dias, contados da data de sua expedição.

Certifica-se que **DUARTE CONSTRUCAO CIVIL LTDA (MATRIZ E FILIAIS)**, inscrito(a) no CNPJ sob o nº 17.987.217/0001-30, **NÃO CONSTA** como inadimplente no Banco Nacional de Devedores Trabalhistas. Certidão emitida com base nos arts. 642-A e 883-A da Consolidação das Leis do Trabalho, acrescentados pelas Leis ns.º 12.440/2011 e 13.467/2017, e no Ato 01/2022 da CGJT, de 21 de janeiro de 2022. Os dados constantes desta Certidão são de responsabilidade dos Tribunais do Trabalho.

No caso de pessoa jurídica, a Certidão atesta a empresa em relação a todos os seus estabelecimentos, agências ou filiais.

A aceitação desta certidão condiciona-se à verificação de sua autenticidade no portal do Tribunal Superior do Trabalho na Internet (<http://www.tst.jus.br>).

Certidão emitida gratuitamente.

INFORMAÇÃO IMPORTANTE

Do Banco Nacional de Devedores Trabalhistas constam os dados necessários à identificação das pessoas naturais e jurídicas inadimplentes perante a Justiça do Trabalho quanto às obrigações estabelecidas em sentença condenatória transitada em julgado ou em acordos judiciais trabalhistas, inclusive no concernente aos recolhimentos previdenciários, a honorários, a custas, a emolumentos ou a recolhimentos determinados em lei; ou decorrentes de execução de acordos firmados perante o Ministério Público do Trabalho, Comissão de Conciliação Prévia ou demais títulos que, por disposição legal, contiver força executiva.

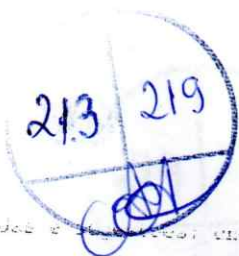



SECRETARIA DE ESTADO DE FAZENDA DE MINAS GERAIS

CERTIDÃO DE DÉBITOS TRIBUTÁRIOS

Negativa

CERTIDÃO EMITIDA EM:
27/04/2023

CERTIDÃO VALIDA ATÉ:
26/07/2023

NOME/NOME EMPRESARIAL: DUARTE CONSTRUCAO CIVIL LTDA

INSCRIÇÃO ESTADUAL:
002136759.00-60

CNPJ/CPF: 17.987.217/0001-30

SITUAÇÃO: Ativo

LOGRADOURO: RUA MARIA LETICIA

NÚMERO: 255

COMPLEMENTO:

BAIRRO: NOVO DAS INDUSTRIAS
(BARREIRO)

CEP: 30610660

DISTRITO/POVOADO:

MUNICÍPIO: BELO HORIZONTE

UF: MG

Ressalvado o direito de a Fazenda Pública Estadual cobrar e inscrever quaisquer dívidas de responsabilidade do sujeito passivo acima identificado que vierem a ser apuradas, é certificado que:

1. Não constam débitos relativos a tributos administrados pela Fazenda Pública Estadual e/ou Advocacia Geral do Estado;

2. No caso de utilização para lavratura de escritura pública ou registro de formal de partilha, de carta de adjudicação expedida em autos de inventário ou de arrolamento, de sentença em ação de separação judicial, divórcio, ou de partilha de bens na união estável e de escritura pública de doação de bens imóveis, esta certidão somente terá validade se acompanhada da Certidão de Pagamento / Desoneração do ITCD, prevista no artigo 39 do Decreto 43.981/2005.

Certidão válida para todos os estabelecimentos da empresa, alcançando débitos tributários do sujeito passivo em Fase Administrativa ou inscritos em Dívida Ativa.

IDENTIFICAÇÃO	NÚMERO DO PTA	DESCRIÇÃO

A autenticidade desta certidão deverá ser confirmada no sítio da Secretaria de Estado de Fazenda de Minas Gerais em www.fazenda.mg.gov.br => certidão de débitos tributários => certificar documentos

CÓDIGO DE CONTROLE DE CERTIDÃO: 2023000642256733





MINISTÉRIO DA FAZENDA
Secretaria da Receita Federal do Brasil
Procuradoria-Geral da Fazenda Nacional

CERTIDÃO NEGATIVA DE DÉBITOS RELATIVOS AOS TRIBUTOS FEDERAIS E À DÍVIDA ATIVA DA UNIÃO

Nome: **DUARTE CONSTRUCAO CIVIL LTDA**
CNPJ: **17.987.217/0001-30**

Ressalvado o direito de a Fazenda Nacional cobrar e inscrever quaisquer dívidas de responsabilidade do sujeito passivo acima identificado que vierem a ser apuradas, é certificado que não constam pendências em seu nome, relativas a créditos tributários administrados pela Secretaria da Receita Federal do Brasil (RFB) e a inscrições em Dívida Ativa da União (DAU) junto à Procuradoria-Geral da Fazenda Nacional (PGFN).

Esta certidão é válida para o estabelecimento matriz e suas filiais e, no caso de ente federativo, para todos os órgãos e fundos públicos da administração direta a ele vinculados. Refere-se à situação do sujeito passivo no âmbito da RFB e da PGFN e abrange inclusive as contribuições sociais previstas nas alíneas 'a' a 'd' do parágrafo único do art. 11 da Lei nº 8.212, de 24 de julho de 1991.

A aceitação desta certidão está condicionada à verificação de sua autenticidade na Internet, nos endereços <<http://rfb.gov.br>> ou <<http://www.pgfn.gov.br>>.

Certidão emitida gratuitamente com base na Portaria Conjunta RFB/PGFN nº 1.751, de 2/10/2014.
Emitida às 19:20:12 do dia 27/04/2023 <hora e data de Brasília>.

Válida até 24/10/2023.

Código de controle da certidão: **7E54.F532.D6F6.CA2F**

Qualquer rasura ou emenda invalidará este documento.





Prefeitura de Belo Horizonte
Secretaria Municipal de Fazenda
Subsecretaria da Receita Municipal

DOCUMENTO AUXILIAR DA CERTIDÃO DE QUITAÇÃO PLENA PESSOA JURÍDICA

REGISTROS DE ACESSO

Código de Controle: **AJIEFGPPKJ**

Documento/Certidão nº **23.080.942** Exercício: **2023**

Emissão em: **27/04/2023**

Requerimento em: **19:23:06**

Validade: **27/05/2023**

Nome: **DUARTE CONSTRUÇÃO CIVIL LTDA**

CNPJ: **17.997.217.0001.30**

Ressalvando a Prefeitura Municipal de Belo Horizonte o direito de cobrar débitos posteriormente apurados, a Diretoria de Arrecadação, Cobrança e Dívida Ativa da Secretaria Municipal de Fazenda, no uso de suas atribuições legais, certifica que o Contribuinte acima encontra-se regular com a Fazenda Pública Municipal, em relação aos Tributos, Multas e Precos inscritos ou não em dívida ativa.

Nos termos do Decreto 15.927/2015 este documento auxiliar é a representação gráfica da certidão de débitos e situação fiscal, não substituindo a certidão, que será obtida no Portal da PBH, por meio da autenticação dos registros de acesso deste documento.

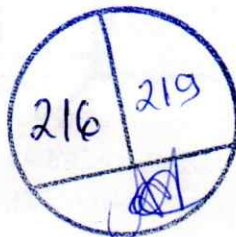

DOCUMENTO GRATUITO - <http://cndonline.sia.tu.pbh.gov.br>

DOCUMENTO GRATUITO - <http://cndonline.sia.tu.pbh.gov.br>

Limpeza realizada pela Duarte Construção Civil Ltda.

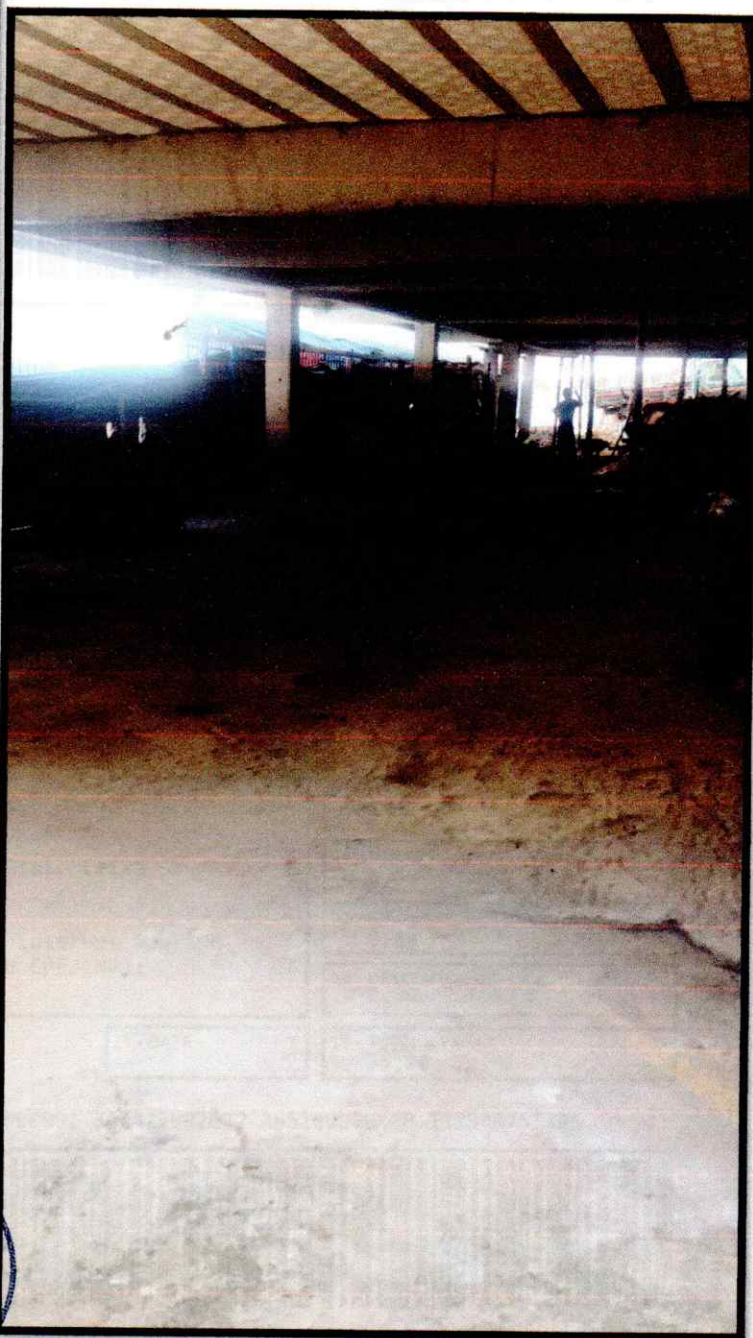
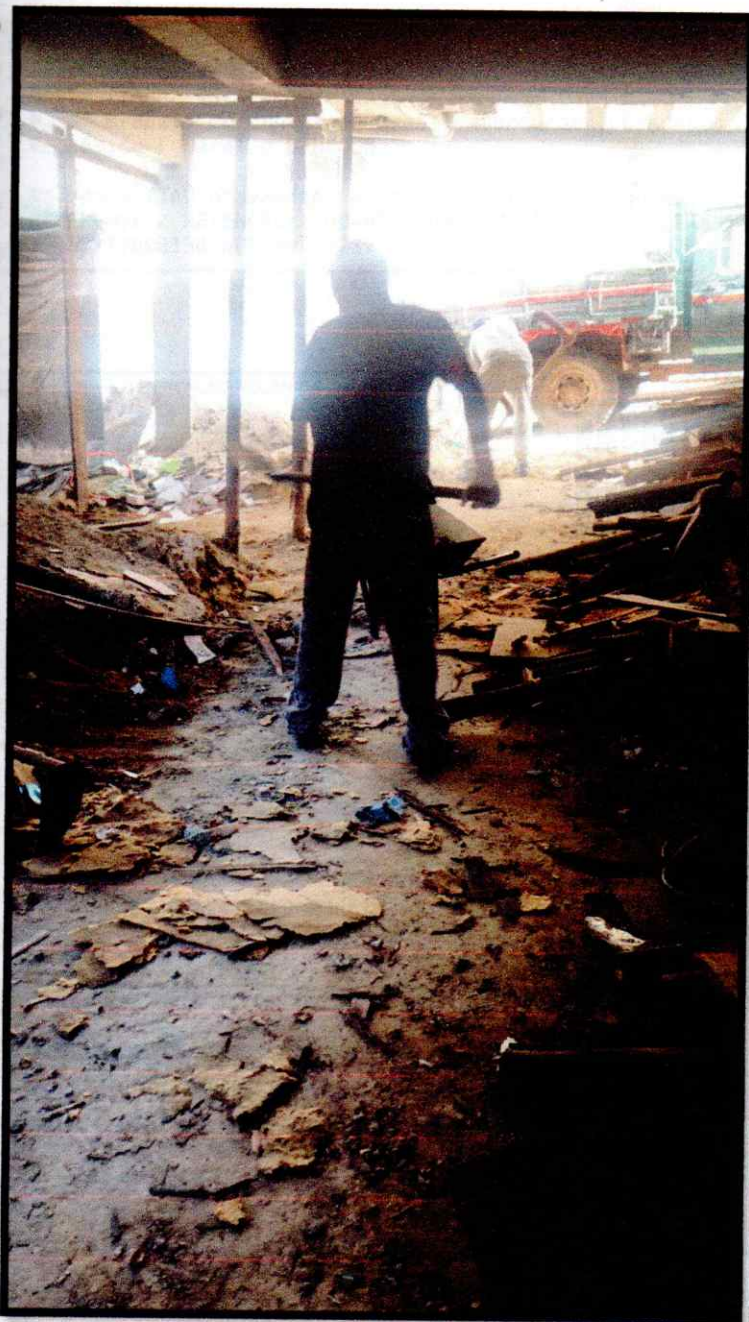



Prefeitura Municipal De Contagem

18.715.508/0001-31

GISS ONLINE - ISSQN - IMPOSTO SOBRE SERVIÇO DE QUALQUER NATUREZA

Nº DA GUIA: 00401333407

02 - NOME DO CONTRIBUINTE OU RESPONSÁVEL
CAIXA ESCOLAR VEREADOR JOAO EVANGELISTA FERNANDES

01 - INSCRIÇÃO MUNICIPAL
72058970

04 - REFERÊNCIA
81760000000352411992023051000004013334075539

03 - ALÍQUOTA

06 - EMITENTE
Prefeitura Municipal De Contagem

07 - DATA DE EMISSÃO/CÁLCULO
28/04/2023

05 - COMPETÊNCIA
4/2023

09 - VALOR FATURADO
1.753,19

10 - UNIDADE DE VALOR
REAL

08 - VENCIMENTO
10/05/2023

12 - OUTRAS INFORMAÇÕES
CPF/CNPJ: 11.324.855/0001-94
Bancos recebedores:
B. do Brasil, Mercantil do Brasil, Santander, Bradesco, Rural, Caixa Econômica Federal e BANCOOB.

No banco ITAÚ pagamentos apenas no Auto atendimento ou no internet Banking.
REFERENTE A RETENCAO: DUARTE CONSTRUÇÃO CIVIL EIRELI ME CPF/CNPJ: 17987217000130 NFS nº 20237 IM: 485051001

11 - VALOR DO TRIBUTO
35,24

13 - CORREÇÃO MONETÁRIA
0,00

14 - MULTA
0,00

15 - JUROS
0,00

16 - DESCONTO (%)
0,00

SR. CAIXA: NÃO RECEBER
APÓS ESTA DATA

17 - DATA

18 - TOTAL A PAGAR
35,24

19 - AUTENTICAÇÃO MECÂNICA

817600000001 352411992022 305100000408 133340755395



Tomador



Prefeitura Municipal De Contagem

18.715.508/0001-31

GISS ONLINE - ISSQN - IMPOSTO SOBRE SERVIÇO DE QUALQUER NATUREZA

Nº DA GUIA: 00401333407

02 - NOME DO CONTRIBUINTE OU RESPONSÁVEL
CAIXA ESCOLAR VEREADOR JOAO EVANGELISTA FERNANDES

01 - INSCRIÇÃO MUNICIPAL
72058970

04 - REFERÊNCIA
81760000000352411992023051000004013334075539

03 - ALÍQUOTA

06 - EMITENTE
Prefeitura Municipal De Contagem

07 - DATA DE EMISSÃO/CÁLCULO
28/04/2023

05 - COMPETÊNCIA
4/2023

09 - VALOR FATURADO
1.753,19

10 - UNIDADE DE VALOR
REAL

08 - VENCIMENTO
10/05/2023

12 - OUTRAS INFORMAÇÕES
CPF/CNPJ: 11.324.855/0001-94
Bancos recebedores:
B. do Brasil, Mercantil do Brasil, Santander, Bradesco, Rural, Caixa Econômica Federal e BANCOOB.

No banco ITAÚ pagamentos apenas no Auto atendimento ou no internet Banking.
REFERENTE A RETENCAO: DUARTE CONSTRUÇÃO CIVIL EIRELI ME CPF/CNPJ: 17987217000130 NFS nº 20237 IM: 485051001

11 - VALOR DO TRIBUTO
35,24

13 - CORREÇÃO MONETÁRIA
0,00

14 - MULTA
0,00

15 - JUROS
0,00

16 - DESCONTO (%)
0,00

SR. CAIXA: NÃO RECEBER
APÓS ESTA DATA

17 - DATA

18 - TOTAL A PAGAR
35,24

19 - AUTENTICAÇÃO MECÂNICA

817600000001 352411992022 305100000408 133340755395



Tomador



28/04/2023 11:01:30



Comprovante de pagamento da guia de arrecadação de receitas federais referente a nota fiscal da Empresa Duarte Construção Civil Ltda .

SISBB - SISTEMA DE INFORMACOES BANCO DO BRASIL
05/05/2023 - AUTO-ATENDIMENTO - 08.26.14
5875005875

COMPROVANTE DE PAGAMENTO

CLIENTE: CAIXA ESCOLAR VER JOAO EV
AGENCIA: 5875-0 CONTA: 74.677-0
EFETUADO POR: ALESSANDRA CRISTINA DE

=====
Convenio PREF MUNIC DE CONTAGEM
Codigo de Barras 81760000000-1 35241199202-2
30510000040-8 13334075539-5
Data do pagamento 05/05/2023
Valor Total 35,24
=====

DOCUMENTO: 050501
AUTENTICACAO SISBB:
6.EAC.E8D.5A7.9FD.C25
=====

O LigaPJ tem conteudos, dicas e oportunidades para melhorar a gestao da sua empresa. Fique por dentro das novidades em www.ligapj.com.br

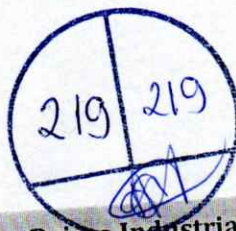

Rua Bento Gonçalves Filho, nº 200 - Bairro Industrial - Contagem / Minas Gerais



(31) 3363-5844



(31) 98623-4366